

## 1. INTRODUÇÃO

O presente documento é uma adenda ao Plano de Sinalização Temporário já aprovado , a implementar durante a execução da intervenção na Rua Principal (ver figura 1), na freguesia de Redinha, concelho de Pombal, no âmbito da empreitada “Construção do Emissário da Redinha, e Redes de Saneamento de Galiana, Barreiras e Lugares Limítrofes (Construção da Rede de Saneamento Doméstico na Zona Centro e Norte da Freguesia da Redinha) / Construção, Beneficiação e Reparação de Redes de Água (Remodelação de Rede de Abastecimento de Água no Mesmo Traçado”.



*Figura 1 – Planta de localização das zonas a intervir*

Pretende-se com este documento expor as medidas de minimização do impacto na circulação rodoviária e pedonal, nomeadamente no que diz respeito à criação de um desvio alternativo a aplicar durante a intervenção na referida rua, bem como as medidas de prevenção com vista à preservação da integridade física dos trabalhadores em obra e utentes da via (peões e automobilistas).

Uma vez que não será possível a passagem de veículos, em determinada parte da Rua Principal devido à largura da mesma, às profundidades da vala e à localização da conduta a implementar no eixo da via, a mesma terá de ser interdita na sua totalidade a veículos

pesados, sendo criado um desvio alternativo para a circulação de veículos, conforme a Figura 2.

De referir que a via apenas estará condicionada, durante o horário de trabalho, de segunda a sexta-feira no horário compreendido entre as 08:00 e as 19:00H.

Realça-se que será sempre garantido o acesso dos moradores às propriedades privadas, bem como a veículos de emergência.

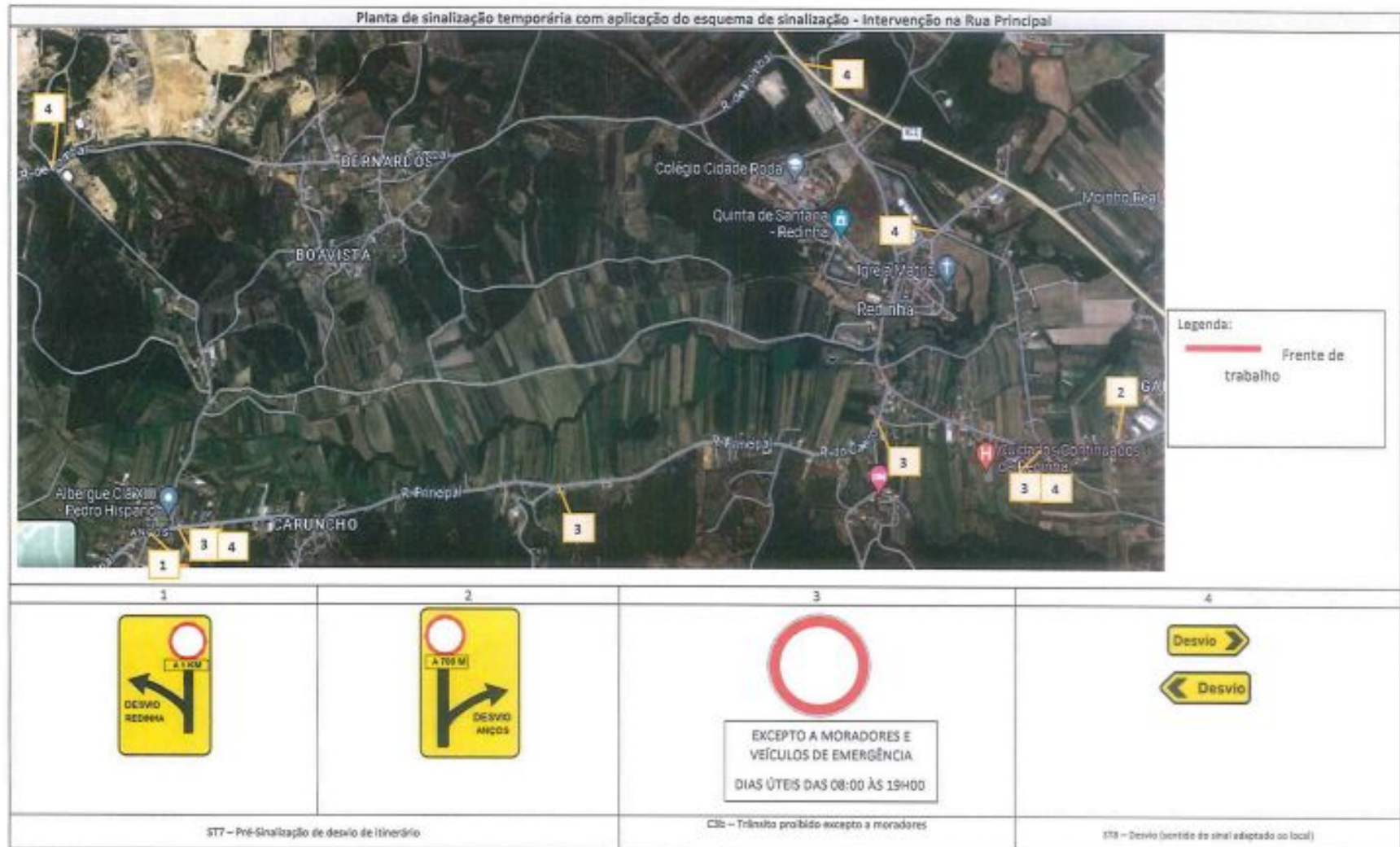

Figura 2